

تعليمات تفاصيل عن علاج الطب الصيني الدقيق الاسموزي

مكونات للمطلوبة لعلاج الطب الصيني الدقيق الاسموزي

جهاز الـاسموزي ، أعشاب الـاسموزي ، لوحات القطب (2) ، سفينة (1) ، الكهراء (1) ، فرن التدفئة .

خطوات تشغيل عن العلاج الطب الصيني الدقيق الاسموزي

الخطوة الأولى : نفع دواء الـاسموزي في السفينة ( في بداية ، تطبيق حقيبة واحدة من دواء الاسموزي ، ثم

ثم اتبع الطبيب

تعليمات الصورة لالجرعة )



الخطوة الثانية : يحمي كيس الدواء ، بتأكيد تسخير تمام . (وهذا يستمر لمدة 2-4 دقائق مع فرن

الميكروويف بينما في المنزل).



الخطوة الثالثة: المعالجة الكهربائية

ضع قطعة قماش نظيفة في السرير ، حجمها 50\*70سم تقريبا ، من أجل تجنب تلويث قماش السرير عندما

يفيض الدواء .



. احنى البدلة الصحية من الوسط بشكل منحني بحيث يكون ارتفاعه يتجاوز ارتفاع كيس الدواء  
نوضع الاقطاب الالكتروليدية على البدلة الصحية بحيث تكون المسافة بين الحافة العلوية للوحات , وطرف  
الثوب الصحي تصل  
الى 5 سم , وحواف اسلاك تبعد عن طرف اللوحات الالكتروليدية المعاكسة بالاشارة . فتظهر بشكل ثمانية  
بالعربي

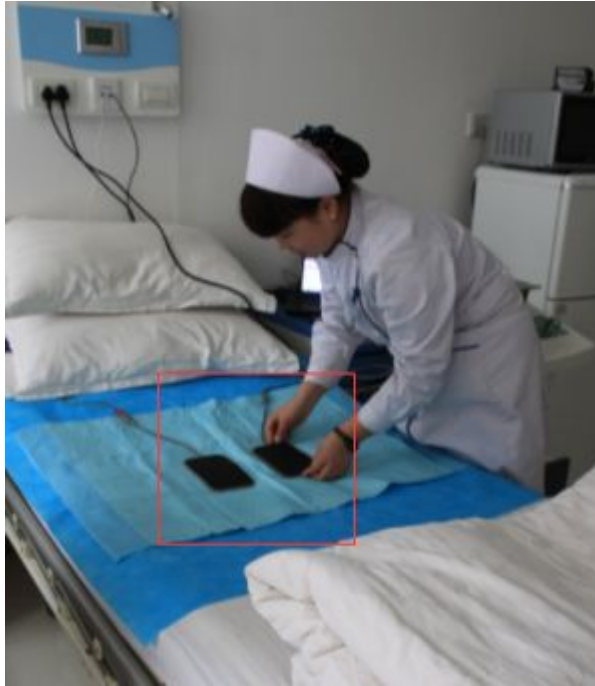

وضع الحقيبة الحارة على لوحات الكهربائي اثنين على التوالي في متوسط قماش نظيف .



اضغط الحقيبتين بيديك لجعل السطح الشقيق .

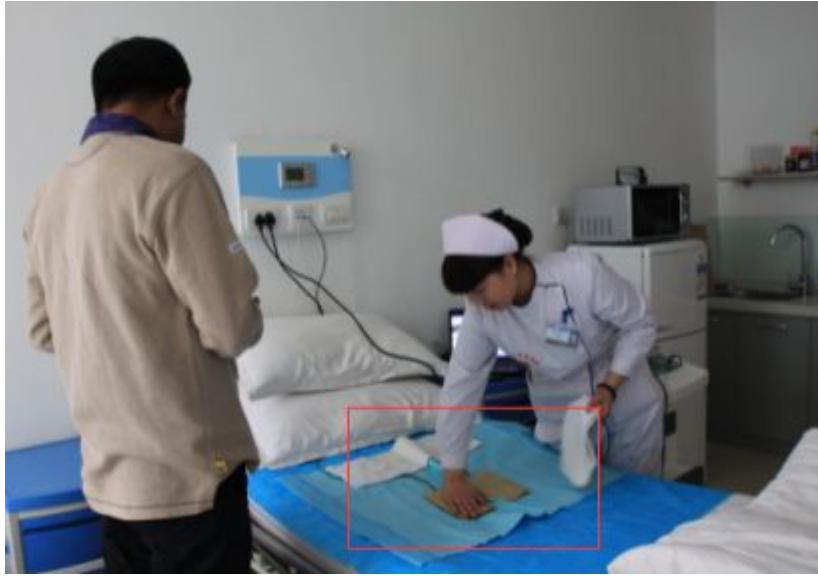

اضطجع مريض في الحقيبتين ، يجعل منطقة الكلي تتواجه مع الكليتين . و أيضا يجعل الحقيبة يصعد في

منتقة الكلي في عشر سم ، و يجعل الدواء يتواجه مع الكليتين .



يتواصل الكهرباء مع جهاز الأسموزي ، و يختار اسطة علاج بالكهرباء . طريقة محددة هي أدر مفتاح التيار تدريجيا من اليسار إلى اليمين حتى تشعر بالراحة عندما يحصل الجسم تستخدم لقوة تيار كهربائي معين، والحفاظ على يقين التيار، ثم يرتفع إلى التيار المناسب وفقا لتحمل المرء علي القدرات.



مسيطرة علي الوقت في علاج الكهرباء .

أي المرحلة يستغرق خمس أربعون دقيقة تقريبا في الحالة الطبيعية . علي أساس حالة مريض بنفسه ، في العادة ، نقدم له 1-2 مرحلة كل المرة . في عملية استخدام هذا العلاج ، مريض ممكن أن يحصل استراحة بسماعة الموسيقى .



عندما انتهى العلاج ، مريض الحصول على ما يصل ، ممكن أن يقطع التيار الكهربائي أولا ، ثم ، يمسح ماء الدواء خلال الكليتين برفق بقطعة قماش ، لكي ينجب إصابة إصابة بالبرد .  
المعلومة التي ما قلت لك في العليا هي خطوات استخدام العلاج الطب الصيني الدقيق الأسموزي . و هذا العلاج نقدم لمريض علاج في مستشفينا مرتين كل اليوم . إذا لديك أي سؤال عن علاج بهذه الطريقة ، ممكنك أن تستشير دكتور علي الانترنت .

#### الاعتبارات

الحقيبتين يتواجه مع الكليتين جيدا ، و هذا اللازم . إلا ، لا يمكن أن يوجد فائدة مثل ما خططنا .  
يضغط الحقيبتين ، يجعله يكون بالشكل الشقيق . لكي يضمن الدواء ممكن أن يلعب دورة علي الكليتين جيدا .  
نسبة الرطوبة في أكياس الدواء: إنه ينبغي ألا تكون جافة جدا، أو مقاومة سيكون عال كثيرا . و أيضا لا يكون رطوبة جيدة لكي يمنع يشكل ماس كهربائي ، ثم يؤثر علاج أمراض الكلي جيدا .  
التحكم في درجة الحرارة من الدواء: درجة الحرارة سيكون علي جيدا إذا يشعر المريض يشعر بالمرح .  
حرق يمكن أن يحدث عندما تكون درجة الحرارة مرتفعة جدا، في حين أن تأثير لن يكون هذا جيد إذا كان

منخفضا جدا .

اختيار من الأمبيرية : ينبغي التطبيق انخفاض تيار كهربائي في مرضي الذين يعانون تكيس الكلي ، إعتلال الكلي السكري ، الدم في البول ، البروتينين في البول ، و لمرضى عمره صغير . أما مرضي آخرون ، هذا ممكن أن يتغير علي أساس حالة مريض بنفسه .

علاج الطب الصيني الدقيق الأسموزي هي طريقة استخدام خارج . ممكن أن يساعد مريض علي علاج مرضه جيدا ، في نفس الوقت ، ما في أي الآثار الجانبية . في هذه العملية ، إذا لديك أي اعراض : مثل تعب أو ألم ، من اللازم أن يتواصل مع دكتور بسرعة .

[الموقع الرسمي لمستشفى شيجياجانج لأمراض الكلى في الصين](#)